25,000—4-5-

Block 7

Rack No.

Shelf No.

Serial no. 178

General No.

MADRAS RECORD OFFICE,
BLOCK 1
RACK No. 93 R
NUMBER 13230

No 44

Denne Bog som bestaaer af (728) Syv Hundrede Tyve og Otte giennemdragne paginerede og forseglede Sider, authoriseres herved som Trangiebars Ting Bog.

Castellet Dansborg i Gouvernementet den 1 Juli 1840

[illegible] [illegible] [illegible]

4

471 Linnæ pro Cattan. oplagen.

57/1819 Nagelinge de Skandappen oplagen.

47/2030 Forhandlet de Skibsballaster. Jan Eskelsen mikk Linnæ-Bud, Indkrevet mikk fein. Eskelsen til Nagelingeskjærd Indskibet Linnæ № 20 og 21 og vedkommende Fortegn; Linnæ № 22 og Skandappen Indskrevet med Besked til Nagelingeskjærd Oplagt 2-20 Stk.

48 Hvorvidt der Bestemmelse i Lov. Forbudet og Reglementet for Skibsmandskabet og Skibets Udrustning af 1819 § 3 Nr. 1 maatte være overtraadt ved at Skibet ikke var forsynet med Kompas, Log og Lod, da Skibet ikke havde Anledning til at gaa til Søes, blev Sagen paadømt saaledes,

[illegible]

121 [illegible] p. 24 [illegible]

134 [illegible]

136 [illegible]

[illegible]

207 [illegible]

217 [illegible]

249 [illegible]

276 [illegible]

[illegible]

[illegible]

5 [illegible]

4 [illegible]

[illegible]

Under Adfoed efter Loven.

C. Tiemroth

576. [illegible]

[illegible]

Thi Kjøbe for Ret

[illegible]

Under Adfoed efter Loven

C. Tiemroth

[illegible]

[illegible]

C. Tiemroth

[illegible]

Anno 1840 Torsdagen den 8de Sept

[illegible]

577/1840 [illegible]

578 [illegible]

579 [illegible]

580 [illegible]

Anno 1870

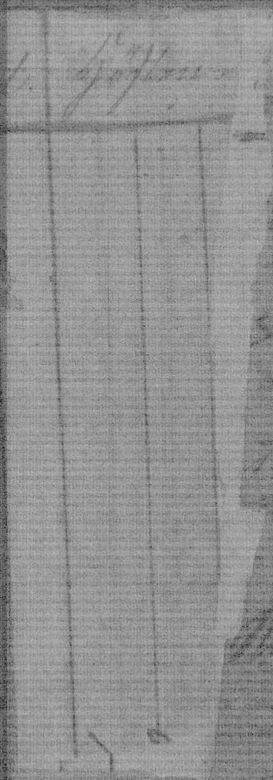

1520 No 169

[illegible]

1772 [illegible]

425. [illegible]

426. [illegible]

537. [illegible]

[illegible]

Anno 1840 [illegible]

[illegible]

[illegible]

[illegible]

Treurot

[illegible]

Anno 1840 [illegible]

[illegible]

A) [illegible] No 1087 af 30 Nov 1840 [illegible]

B) [illegible] No 1091 af 30 Nov 1840 [illegible]

C) [illegible] No 1092 af 30 Nov 1840 [illegible]

D) [illegible] 1840 [illegible]

E) [illegible] 1840 [illegible]

F) [illegible] 1840 [illegible]

G) [illegible] 1840 [illegible]

[illegible]

H) [illegible] 1840 [illegible]

I) [illegible] 1840 [illegible]

K) [illegible] No 379/1839 [illegible]

[illegible]

97/1839 [illegible]

808

809

810.

811.

812

[illegible]

[illegible]

806. [illegible]

Anno 1840

294 [illegible]

[illegible]

No 333 [illegible]

334 [illegible]

1839 [illegible]

[illegible]

Anno 1840 [illegible]

[illegible]

796. [illegible]

806. [illegible]

406/1839 [illegible]

[illegible]

[illegible]

[illegible]

Anno 1841 [illegible]

[illegible]

[illegible] Anna i Baldsaddel og Omsættelsesjenge Gagen forligt.

[illegible]

153. [illegible] Paulpulli og Tiramudiarik [illegible] Kommingen [illegible] 11 Sept 1840 [illegible] 4 Maaneder fra Dato [illegible] (Bokkup 19) [illegible] 12 p. 6 p. A fra 11 Sept 1840 [illegible] Betaling [illegible] Baldsaddel og Omsættelsesjenge Gagen [illegible] forligt.

[illegible] Appel [illegible]

154. [illegible] Paulpulli og Tiramudiarik [illegible] 1840 [illegible] 30 [illegible] (7 Rap) [illegible] 1840 [illegible] Baldsaddel og Omsættelsesjenge Gagen [illegible]

[illegible] Appel [illegible]

[illegible]

[illegible]

Dommeren [illegible]

[illegible]

Anno 1841 Mandagen den 22de Marts [illegible] Tranquebars [illegible] Tromsøe [illegible] Tolke og Tingmand og [illegible] Tingvidensager [illegible] Tingvidensager [illegible] p. 199–206 [illegible]

No. 389 1840 Suppa Naik [illegible] Uhrigt Hammel [illegible] Dampvaterlaken [illegible] Grund af [illegible] Sagen [illegible] Marts [illegible]

[illegible]

[illegible]

Anno 1841 [illegible]

[illegible] Tyrgatjen og To Anna [illegible] (Cathrup 47-9-30) [illegible] 3 Maaneder fra Dato tilligemed [illegible] à 6 p.C. p.A. fra Dagsdato at regne og [illegible] Citanten [illegible] Sagen [illegible] forligt. —

[illegible]

156 [illegible] Citanten [illegible] 1841 [illegible] 45 Dage fra Dato [illegible] Cathrup [illegible] Anna [illegible] (Cathrup 54-10-20) [illegible] à 12 p.C. p.A. fra [illegible] Tilbeling [illegible] forligt. —

[illegible]

159 [illegible] 21 Marts 1838 [illegible] (Cathrup 45) [illegible] 21 Marts [illegible] (4) [illegible]

[illegible]

[illegible] Anna [illegible]

[illegible]

Bubberagatje

Anno 1841 [illegible] 29de Marts [illegible]

[illegible]

A/ [illegible] 1831 [illegible]

B/ [illegible] 5 Marts 1841 [illegible]

C/ [illegible] 18de Marts 1834 [illegible]

116 [illegible]

[illegible]

[illegible]

[

1880

[illegible] med [illegible] Tillägg. Bagn
afsät til nästa tisdag kl. 6 e. Mgn.

166. Carl Smith etc. Snickeriarb. Stämningsmål
Bagn afsät med förgående Dag til nästa tisdag.

168. Mark. dekl. etc Jordbrugsdekl. Ekonomidekl.
snickeridekl. Handlingsdekl. Snickeridekl. etc
Snickeri. Stämningsmål. Vid Uppkallandet
Käranden och Svaranden
Svaranden ej. Vad Bagn förut, för att
Stämning med Bagn Vänstad, Bevis dock
skulle anses förvunnen, ej förmår Bagn
att

165. Majestatsförbrytelse etc Brukningsdekl. Stämningsmål.
Vid Uppkallandet mötte Svaranden Nils Nilsson,
men icke Käranden, hvarför Stämningen
förfallen förklarades. Svaranden anhöll
att Rättegången måtte få fortgå i hans
frånvaro, hvilket Rätten medgaf.
Rättegången fortgick sedermera i Svarandens
frånvaro.

168 Ekonomidekl. etc Arbetsavtal. Stämningsmål.
Vid Uppkallandet mötte Käranden
men icke Svaranden, hvilken
anmält utevaro. Rätten fann Bagn
böra förklaras förfallen. Bagn afsät
till [illegible] förmiddag kl. 10.

165. Ekonomidekl. etc Skuldebrev. Stämningsmål.
Vid Uppkallandet mötte Käranden
men icke Svaranden, hvilken
anmält utevaro. Rätten fann
Bagn böra förklaras förfallen.
Bagn afsät till nästa tisdag kl. 6 e. Mgn.

166. Ekonomidekl. etc Skuldebrev. Stämningsmål.
Vid Uppkallandet mötte Käranden
men icke Svaranden, hvilken
anmält utevaro. Rätten fann
Bagn böra förklaras förfallen.
Bagn afsät till nästa tisdag kl. 6 e. Mgn.

167 Jordbruksdekl. etc Skuldebrev. Stämningsmål.
Vid Uppkallandet mötte Käranden
men icke Svaranden, hvilken
anmält utevaro. Rätten fann
Bagn böra förklaras förfallen.
Bagn afsät till nästa tisdag kl. 6 e. Mgn.

168 Tillägnelsedekl. etc Arbetsavtal. Stämningsmål.
Vid Uppkallandet mötte Käranden
men icke Svaranden, hvilken
anmält utevaro. Rätten fann
Bagn böra förklaras förfallen.
Bagn afsät till nästa tisdag kl. 6 e. Mgn.

169 [illegible]

MS.

199 Abaranam ... Pavasi. Stævningen [illegible] Citantinde
mødte og bad Sagen hævet, da han havde [illegible]
Stævning mod en ærgtig Person, [illegible] Sagen [illegible]

200. Kamatchiayen ... Arunasala [illegible] Stævningen [illegible]
[illegible] Citanten mødte, [illegible] Indstævnte mødte [illegible]
[illegible] Kamalingane og [illegible] inden 30 Dage fra Da-
to til Citanten at betale de [illegible] Bo Rup
[illegible], Anna Otte (Bo Rup 7 – 8) Sagen [illegible]

[illegible]

201. Sinnivasagen ... Wale. Stævningen [illegible] Parterne
mødte. Det [illegible] Sarnos 22 Juli 1830 [illegible]
[illegible] Citanten [illegible] Indstævnte [illegible]
[illegible] inden 30 Dage fra Dato til Citanten at betale
[illegible] Bo Rup [illegible] Anna [illegible] (Bo Rup 11 – [illegible])
[illegible] Anna [illegible]
[illegible] Sagen [illegible] —

[illegible]

202. [illegible] Stævningen [illegible]
[illegible] Indstævnte [illegible]
[illegible] Sababadi [illegible]
[illegible] Sababadi [illegible]
[illegible]

203. [illegible] Stævningen [illegible]
[illegible] Citanten mødte [illegible]
[illegible] Indstævnte [illegible]
[illegible] Indstævnte [illegible]
[illegible] Bo Rup [illegible] (Bo Rup 32) [illegible]
[illegible] Bo Rup [illegible] (Bo Rup [illegible]) [illegible]

[illegible] Bo Rup [illegible] (Bo Rup [illegible]) [illegible]
15de [illegible] Indstævnte [illegible]
[illegible] Citanten. Sagen [illegible]

[illegible]

204. [illegible] Stævningen [illegible]
[illegible] Citanten mødte [illegible]
[illegible] Citanten [illegible]
[illegible] Sagen [illegible]

205. [illegible] Stævningen [illegible]
[illegible] Stævningen [illegible]
[illegible] Indstævnte mødte [illegible]
[illegible] Bo Rup [illegible]
[illegible] Sagen [illegible]

[illegible]

206. [illegible] Stævningen [illegible]
[illegible] Citanten [illegible]
[illegible]
[illegible]
[illegible] Sagen [illegible]

207. [illegible] Stævningen [illegible]
[illegible] Citanten [illegible]
[illegible]
[illegible]

208. [illegible] Stævningen [illegible]
[illegible] Citanten [illegible]
[illegible] Sagen [illegible]
[illegible]

209. [illegible] Stævningen [illegible]
[illegible] Citanten [illegible]
[illegible]
[illegible] 4. Marts 1837 [illegible]

226. Abraham Lorentzon Lindgren och Hustru Catharina Nilsdotter Lindgren, Nils Persson Lindgren och Hustru Catharina Anders

Anno 1841

Anno 1841

1

4 1860

the Police Office in reference to the Death of the said Mr Serjeé, who was employed in the Mercantile firm of Messrs A L Johnson & Co at Singapore, Mr Serjeé having been upon board the [illegible] to see for the benefit of his health. It appeared to Mr Bell that he had seen a statement in writing at the Police Office respecting the Death of Mr Serjeé but he was not quite certain of this point, the fact of Mr Serjeé's death was well known at Singapore, Mr Serjeé having a wife at that place, who has since received a letter from Mr Robertson Bell not known any thing further in reference to this matter.

J A Pickering

137 Letters to Foreign Ships Masters

Letters to Foreign Ships Masters

I. Haus at betale Ca Rup Otte Anna Gjorten
Pas Tyre og Otte (Lastrup 8-14-28) men forvirret
for Pantantens Tilbale i denne Bog for at vaere
Proceßens Omkostninger hvor.
At efterkommes inden tvende Balanske efter
denne dans lovlige Forkyndelse under Adfærd efter
Loven

C. Tiemrots

Saaledes forkyndt Partenne i Retten

Wiborg

De intet indenne at fortage blev Retten derefter
hvert.

a. u. s.

C. Tiemrots

Wiborg

[illegible]

C. F. Lerke

Anno 1841 Mandagen den 5de Maiten
Tvangsaaren Sal Hjæl og Gæt af Christiansen Rasjerdings med
C. Tiemrots Ovenmælte af undertegnede Tolke og Tingmænd
og Skrivere fæst læst.

A/ Vierteljahrsgæde No 1096 af 26de Apr. 1841 for Appoppetten
paa Gjæs og Grund beliggende i Vilkaarne eller Tornaboothen
paa Kattenberg.

B/ Vierteljahrsgæde No 1097 af 26de Apr. 1841 for Jakobi-
kommel paa et Gjæs og Grund beliggende i Skyggeden
paa Sattangerde.

C/ Vierteljahrsgæde No 1099 af 26de Apr. 1841 for Angelbe-
paa et Gjæs og Grund beliggende paa Hamarakattelen
paa Kattenberg Jagtvej.

D/ Vierteljahrsgæde No 1100 af 26de Apr. 1841 for Appoppetten
og Tandeverga Pedeiatje paa et Gjæs og Grund be-
liggende paa Hamarakattelen paa Kattenberg Jagtvej.

E/ Vierteljahrsgæde No 1101 af 26de Apr. 1841 for Adelbe-
tapparagen paa et Gjæs og Grund beliggende i Kiende-
parmen Gade paa Lunkeskantberg.

F/ Vierteljahrsgæde No 1102 af 26de April 1841 for Adelbe-
tapparagen paa et Gjæs og Grund beliggende i Hamarakattelen
[illegible] paa Parvar.

G/ Vierteljahrsgæde No 1104 af 26de April 1841 for Tandeverga-
pedeiatje paa et Gjæs og Grund beliggende paa
Hamarakattelen paa Kattenberg.

H/ Vierteljahrsgæde No 1105 af 26de April 1841 for Tandeverga-
pedeiatje paa et Gjæs og Grund beliggende
paa Hamarakattelen paa Kattenberg Jagtvej.

I/ [illegible]

[illegible]

Anno 1841

1838

Anno 1841 d. 1 Maaneden d. 10 d. Mai
blev Trompeter ved 1ste Esk. og Sol af Hs. Maj.
Kjørdragonn d. 6. Fremmede. Commanderet af
Sgnt. Folke og Fragmand og deltog d. samme
A) Afskedigede af 16 d. Juli 1839 paa Allernaadigst
den ansøgte Afskedsbevilling til Ridefoged
Thorlacius og paa Pension bevilget Ridefoged
Jacob Andreas Thomsen.
B) Udskrivningsvæsenet af 28 d. Juli 1839 paa
Allernaadigst Befaling ophævet.

332.)
334.) Landmaaleriet og Kaarets Forhold og Tingene i Almindelighed
344.)

336. Premierlieutenant Schousboe. Commanderet
til Sjælland med Dampskibet

337. Skibsprovianteringsvæsenet. Ved Skrivelse
fra Rentekammeret af 16 Juli 1839 er
Bestemmelserne for Skibsproviantens Udlevering
til Mandskabet paa Orlogsskibene
forandrede saaledes, at Mandskabet
fremtidig faar Brød i Stedet for Skibskiks
og at Rationen Brød forøges med
1/2 Pd. daglig.

338.)
339.) Premierlieutenant Bygom med Skonnerten
Ørnen til Bornholm og Kjøbenhavn

340. Skonnerten Ørnen Premierlieutenant Bygom
med Mandskab og Proviant til Bornholm
og Kjøbenhavn.

341.) Premierlieutenant Bygom med Skonnerten
342.) Ørnen til Bornholm og Kjøbenhavn

343. Premierlieutenant Bygom med Skonnerten
Ørnen til Bornholm og Kjøbenhavn

344. Premierlieutenant Bygom med Skonnerten
Ørnen til Bornholm og Kjøbenhavn

853 opbragte

664. Retten afsiger Dom i Sagen [illegible]
[illegible]
[illegible]
[

1836

Gifte Attestanter

Bf Lysekils pastorat af 16 Jan 1840: Hagn N:r 310/1840 dan: Gift
d: 18 Augusti Lysekils Caldemark Jan Olofsson
och Maria

Bf Gråbo dito af 26 Dec 1841 för Lysekils 1866 — 2 Bfp 6 Mk
6. Lysekils utfl: af Skaftegården og Lysekil 1870 B dan:
Gift Mark.

Bf Stångenäs pastorat af 31 Aug 1840 dito pastorat
och fröd: Skaftegården, utfl: af Lysekils Mark till
Lysekils pastorat.

Bf Stångenäs dito 6 Mars 1809 dito pastorat och Skaf-
tegården utfl: af Skaftegården till Lysekils Mark
Lysekils pastorat Mantalsskrivnings Mark.

Bf Stångenäs dito 28 Oct 1828 dito pastorat och Skaf-
tegården utfl: af Skaftegården till Lysekils Mark
Lysekils pastorat

Bf Stångenäs dito 30 Nov

[illegible]

275. [illegible] Sadakobanaik. [illegible] 12 Juli 1840 [illegible] 30 [illegible] Rup. Tjern (10 Rup.) [illegible] 30 [illegible]

[illegible]

[illegible]

[illegible]

Dewasagajang

[illegible]

Anno 1841 [illegible]

[illegible]

[illegible]

[illegible]

til næste Retsdag d. 24de Mai.

79. Narainspallei Ar Linnamarhlimani. [illegible] de sidste Retsdag afhørte Vidner [illegible] at [illegible] Indstævnte producerede Indlæg, der [illegible] Citanten med Anstand til næste Retsdag d. 24de Mai, [illegible] producerede Udskrift af det [illegible] Tingsvidne [illegible] Citanten at producere at [illegible] til d. 24de Mai.

88. [illegible] Ar Warrovan. [illegible] Indstævnte [illegible] Udskrift af den sidste Retsdag [illegible] Dom, der [illegible] Udskrifter, [illegible] Anstanden [illegible] til næste Retsdag [illegible] Anstand til d. 24de Mai.

108. [illegible] Ar [illegible] Indstævnte [illegible] producerede Indlæg [illegible] Citanten [illegible] Anstand til næste Retsdag d. 24 Mai.

130. [illegible] Ar [illegible] Tingsvidne [illegible]

[illegible] til [illegible]

[illegible]

Dansaggjøren

[illegible]

Anno 1841 [illegible] den 18de Mai [illegible]

[illegible]

135. 1841 [illegible] Ar [illegible] Indstævnte [illegible] Citanten [illegible] Anstand [illegible] d. 24de Mai.

[illegible]

[illegible]

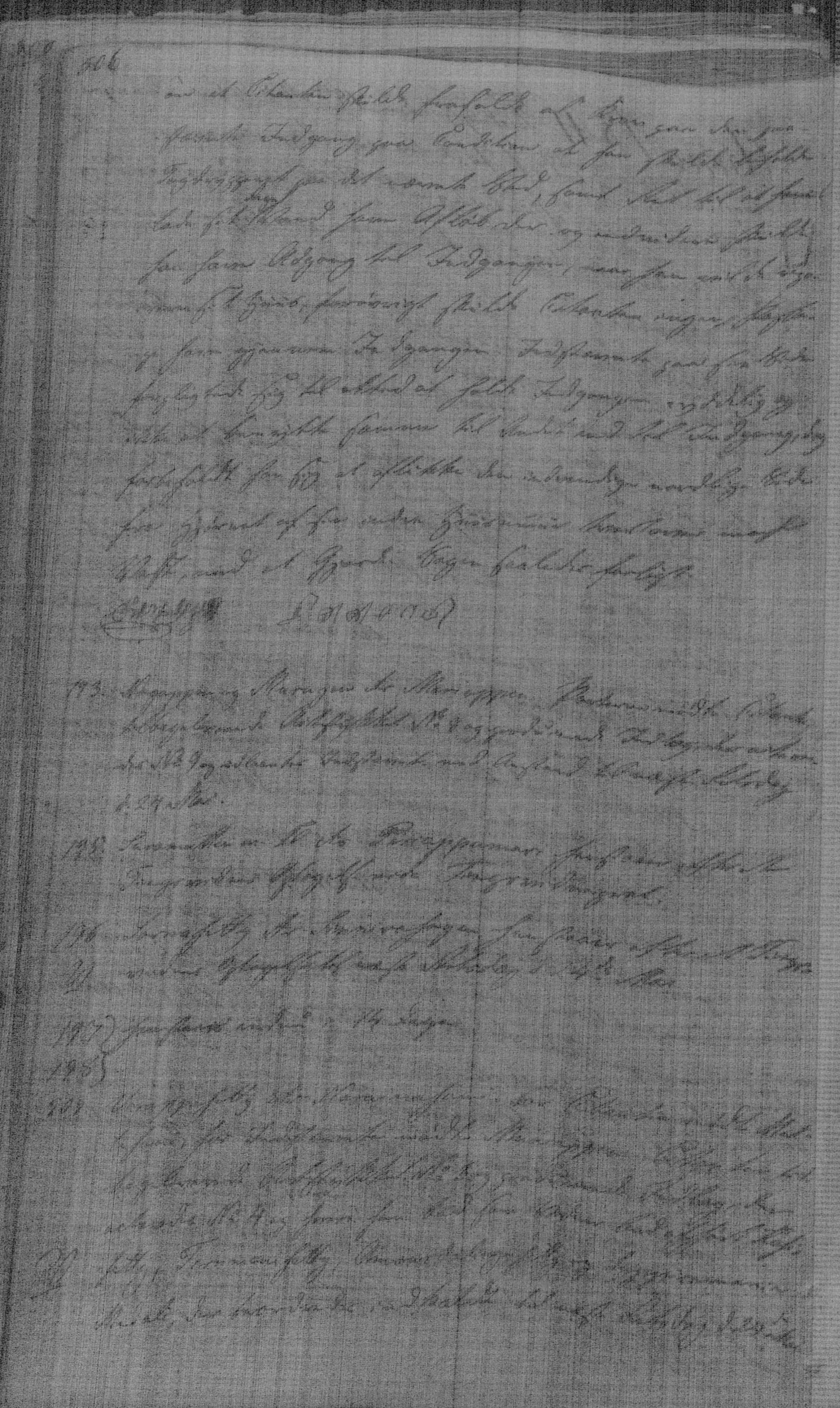

278

[illegible]

Extrakten der [illegible]

[illegible]

Anno 1841 [illegible]

[illegible]

[illegible]

At efterkommes inden 15 Dage efter denne dens Lø-
[illegible] under Adfærd efter Loven.

[illegible]

305. [illegible] Appasami mudali. [illegible]
[illegible] 3 Uger [illegible]
[illegible] Vorsel [illegible] 20 [illegible]
[illegible] 2den Mai 1841 [illegible]
[illegible] 10de Mai 1841,
[illegible]
[illegible] 21de Nov 1837 [illegible]
[illegible] Tranquebar Rt. [illegible] No.
901/1837 [illegible]
[illegible] No. 901/1837 [illegible]
[illegible] Appasami mudaly [illegible]
[illegible]
[illegible] 10 à 12 [illegible]
[illegible] 21de Jan.

306. [illegible] Mark [illegible] No. 1 [illegible]
[illegible]
[illegible]

307. [illegible]
[illegible]

308. [illegible]
[illegible]

264

Torsdagen den 22 Juni 1841 blev Trangu-
bars Rad læst og fik af den constituerede Jus-
titiarius Carl Møller i Overværelse af
undertegnede Tolke og Tingmænd, og blev
de hørte læst.

A. Constitution for Fuldmægtig Carl Møller til
endnu videre at forestaae de til Domme-
og Skiftefembedet ved Trangubars Ret
henhørende Forretninger, forsaavidt angaaer
alle civile Sager og de ærindelige criminelle
Sager, som anlægges efter Gouvernementets
Ordre, samt alt hvad henhører til Skifteud-
lægnings henhørende Forvaltning.

B. Constitution for Fuldmægtig C. C. Rørdam
til endnu videre paa samt Ac og Skifte-
at forestaae de til Sagens og Bøndernes
samt de Domme- og Skiftesager
[illegible]
[illegible]

C. [illegible] af 15 Juni 1841 for [illegible] 350
[illegible]
[illegible]
[illegible]

[illegible]

[illegible]

[illegible]

[illegible]

297/1841 Forstaaer efter Tingrettens

298/1841 [illegible] af Amtmanden [illegible]
[illegible] Tingrettens [illegible]

300 [illegible]
[illegible]

301 [illegible]
[illegible]

302 [illegible]
[illegible]

303 [illegible]
[illegible]

304 [illegible]
[illegible]

305 [illegible]
[illegible]

306 [illegible]
[illegible]

307 [illegible]
[illegible]

308 [illegible]
[illegible]

309 [illegible]
[illegible]

310 [illegible]
[illegible]

583

584 }
585 }

586

587

588

589

590

591

592

[illegible]

88 [illegible]

103 [illegible]

130 [illegible]

135 [illegible]

160 [illegible]

194 [illegible]

195 [illegible]

197 [illegible]

[illegible]

212 [illegible]

240 [illegible]

241 [illegible]

[illegible]

[illegible]

[illegible]

[illegible] No. 2 og [illegible] Indlæg, der [illegible]
[illegible] No. 3 og [illegible] Rentenes [illegible] Anstand [illegible]
[illegible] Indstævnte [illegible]
[illegible] Indsigelse og [illegible]
[illegible] d. 26de Juli, [illegible]
[illegible]

381. [illegible] Indstævnte [illegible]
[illegible] Indstævnte [illegible] Appellant. [illegible]
[illegible] Dommen 13 Oct. 1840, [illegible]
No. 2 [illegible] Indstævnte [illegible]
[illegible] Indstævnte [illegible]
[illegible]
[illegible] af [illegible] Indstævnte
[illegible] Anstand til 26de Juli [illegible] Indstævnte [illegible]
[illegible] Skyldmagt [illegible]
[illegible] No. 3 [illegible] Indstævnte [illegible]
[illegible]
[illegible] Juli [illegible]
[illegible] Indstævnte [illegible]
[illegible] Skyldmagt [illegible]

382. [illegible] Indstævnte [illegible]
[illegible] No. 1 [illegible] Appellant [illegible]
[illegible] Dommen [illegible] 1841 [illegible]
[illegible] Skyldmagt [illegible]
[illegible]
[illegible] af [illegible]
[illegible] Anstand til 26de Juli [illegible]
[illegible]
[illegible] Juli [illegible]
[illegible] Indstævnte [illegible] Skyldmagt [illegible]

[illegible]

383. [illegible] No. 1 [illegible]
[illegible]

384. [illegible]
[illegible]

385. [illegible] No. 1 [illegible]
[illegible] Indstævnte [illegible]
[illegible] 1841 [illegible]
[illegible]
[illegible]
[illegible]
[illegible]
[illegible]

386. [illegible]
[illegible]

387. [illegible]
[illegible]

406. [illegible]

407. [illegible]

408. [illegible]

409. [illegible]

410. [illegible]

[illegible]

[illegible]

A. [illegible]

B. [illegible]

C. [illegible]

D. [illegible]

E. [illegible]

F. [illegible]

636

411. [illegible] Rendering [illegible] [illegible] [illegible]

412. [illegible] Rendering [illegible] [illegible] [illegible]

413. [illegible] Rendering [illegible] [illegible] [illegible]

414. [illegible] Rendering [illegible] [illegible] [illegible]

415. [illegible] Rendering [illegible] [illegible] [illegible]

416. [illegible] Rendering [illegible] [illegible] [illegible]

417. [illegible] Rendering [illegible] [illegible] [illegible]

[redacted]